

# OZNÁMENÍ

Obec Studenec byla požádána  
o prodej pozemků:

V katastrálním území Studenec:

Část pozemkové parcely č.: 353/3

Stavební parcela č.: -573/2

Stavební parcela č.: -574/2

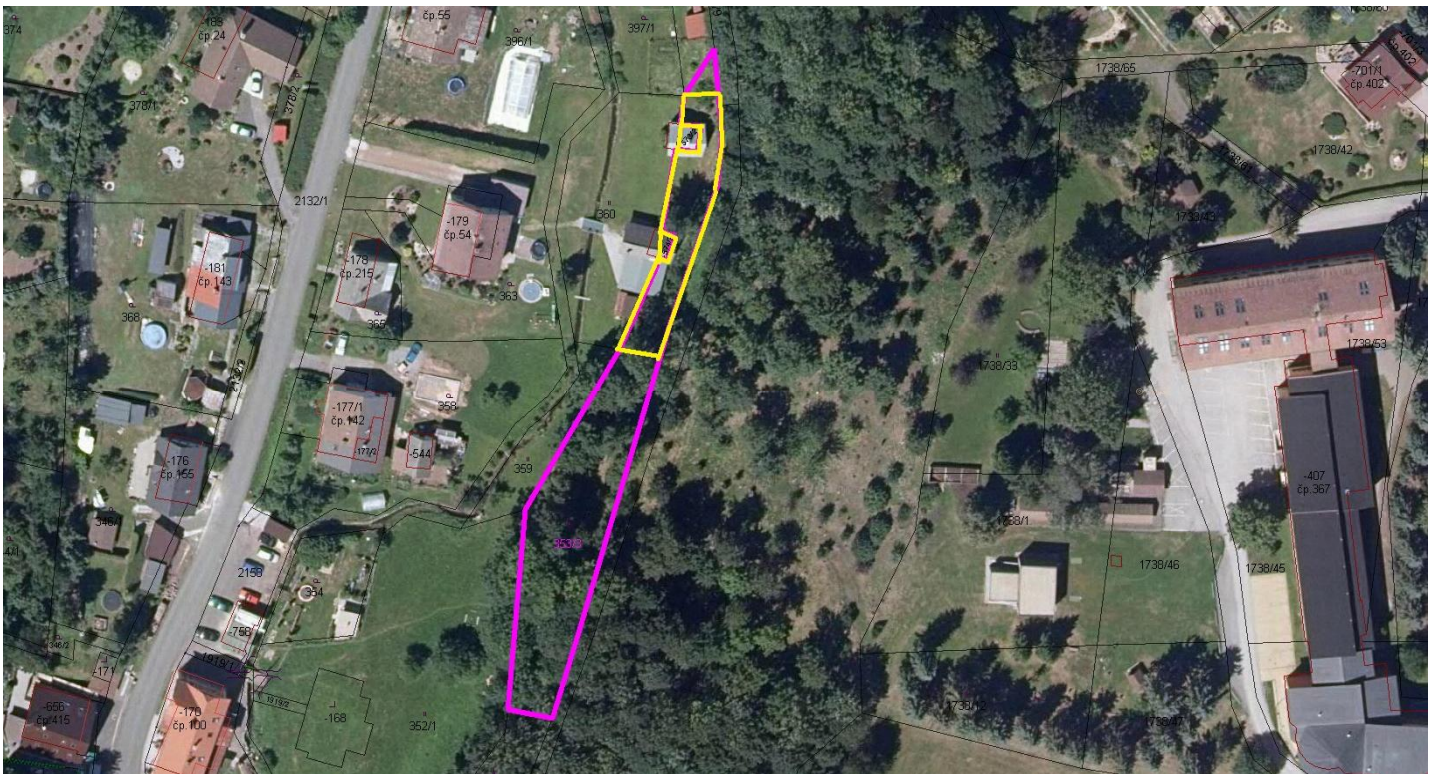

Vyvěšeno: 27.11.2020

Sejmuto: po 14.12.2020